TRABAJO PRÁCTICO	**N°2 del plan de contingencia**
FECHA PRESENTACIÓN	30/11
MATERIA:	Biología
DOCENTE/S	Yanina Pighin
CORREO ELECTRÓNICO	yaninagesantafe@gmail.com
CURSO Y DIVISIÓN	3ero 2da, 3ero 3era y 3ero 5ta (mañana)
QUINCENA (1 O 2)	2

PARTE 2 (a entregar el 30/11)

Tema: Infecciones de transmisión sexual

Marco teórico:

Las ITS son enfermedades infecciosas, que pueden transmitirse de una persona a otra durante una relación sexual vaginal, anal u oral. Las ITS afectan a las personas independientemente de la orientación sexual o identidad de género. Desde el comienzo de la vida sexual la persona puede estar expuesta a estas infecciones. Las producen más de 30 diferentes tipos de virus, bacterias y parásitos. Las más frecuentes son: Sífilis, gonorrea, clamidia, herpes, hepatitis B y C, VIH y HPV.

Sífilis: Es producida por una bacteria llamada Treponema Pallidum. Su tratamiento es la penicilina



- ETAPAS:
* PRIMARIA: CHANCRO SIFILÍTICO
*LATENCIA
*SECUNDARIA: ERUPCIÓN
*TERCIARIA: SI NO SE TRATA, PUEDE AFECTAR EL SISTEMA NERVIOSO Y EL CORAZÓN

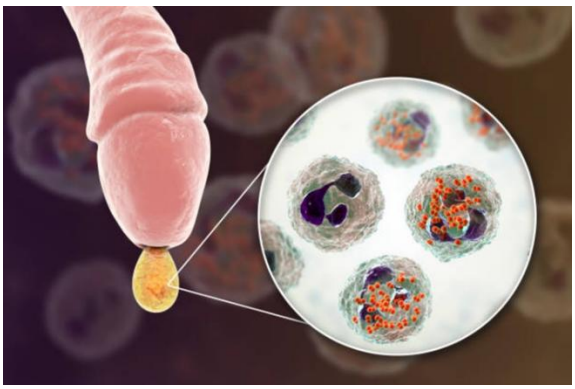

Gonorrea

La gonorrea es producida por la bacteria Neisseria gonorrhoeae. Sus síntomas son secreción, ardor, dolor, picazón. Se Diagnóstica por medio del estudio de secreciones y su tratamiento es antibiótico Si no se trata a tiempo, puede causar esterilidad y afectar otros órganos



Clamidiasis

La clamidiasis es una ITS causada por una bacteria llamada Chlamydia. Puede no presentar síntomas, pero si los presenta son flujo, sangrado luego de las relaciones sexuales, secreciones, ardor, dolor. Se diagnostica por un estudio de las secreciones. Su tratamiento: Antibiótico.



HEPATITIS A Y B Causada por virus. El tipo A se transmite por vía ORAL-FECAL y SEXUAL, La B por vía sexual y sanguínea. Sus síntomas son náuseas, vómitos, falta de apetito, fiebre, malestar general, dolor abdominal y articular. Heces pálidas, orina oscura y coloración amarillenta en piel y mucosas (ictericia). Hay vacuna para prevenirla, aunque el uso de preservativo sigue siendo necesario.



Herpes: Es una infección común causada por el virus de herpes simple tipo 1 (VHS-1) y virus del herpes simple tipo 2 (VHS-2). Su síntoma característico es la formación de vesículas dolorosas. El herpes oral se transmite por contacto de una lesión con piel o mucosa sana, mientras que el herpes genital se transmite por mantener relaciones sexuales sin uso de preservativo, a través del contacto con semen, líquido pre eyaculatorio, fluidos vaginales, sangre. Su tratamiento es aciclovir.



VPH

El Virus del Papiloma Humano (VPH o HPV) es una familia de virus que afecta a todas las personas independientemente de su género. La TRANSMISIÓN es SEXUAL. Hay vacuna: Única dosis a los 11 años. (V o M)



El Virus de Inmunodeficiencia Humana **(VIH)** afecta al sistema de defensas del organismo. NO SUELE DAR SÍNTOMAS HASTA LA APARICIÓN DE UNA ENFERMEDAD OPORTUNISTA, produciendo el Síndrome de Inmuno Deficiencia Adquirida. Transmisión: sexual, por medio de la sangre y de madre a hijo durante la gestación.

I=I (Indetectable igual a intransmisible)

Actividad: Elige una de las ITS y realiza un folleto informativo virtual en el que detalles de qué enfermedad se trata, vía de contagio, síntomas, tratamiento, forma de prevención, etc.

Evaluación: Se evaluará la creatividad y la correcta aplicación de los conocimientos que hemos trabajado durante el año en la elaboración del folleto. Deberá entregarse en la fecha pactada y de la forma requerida (mail o presencial impreso de ser necesario).